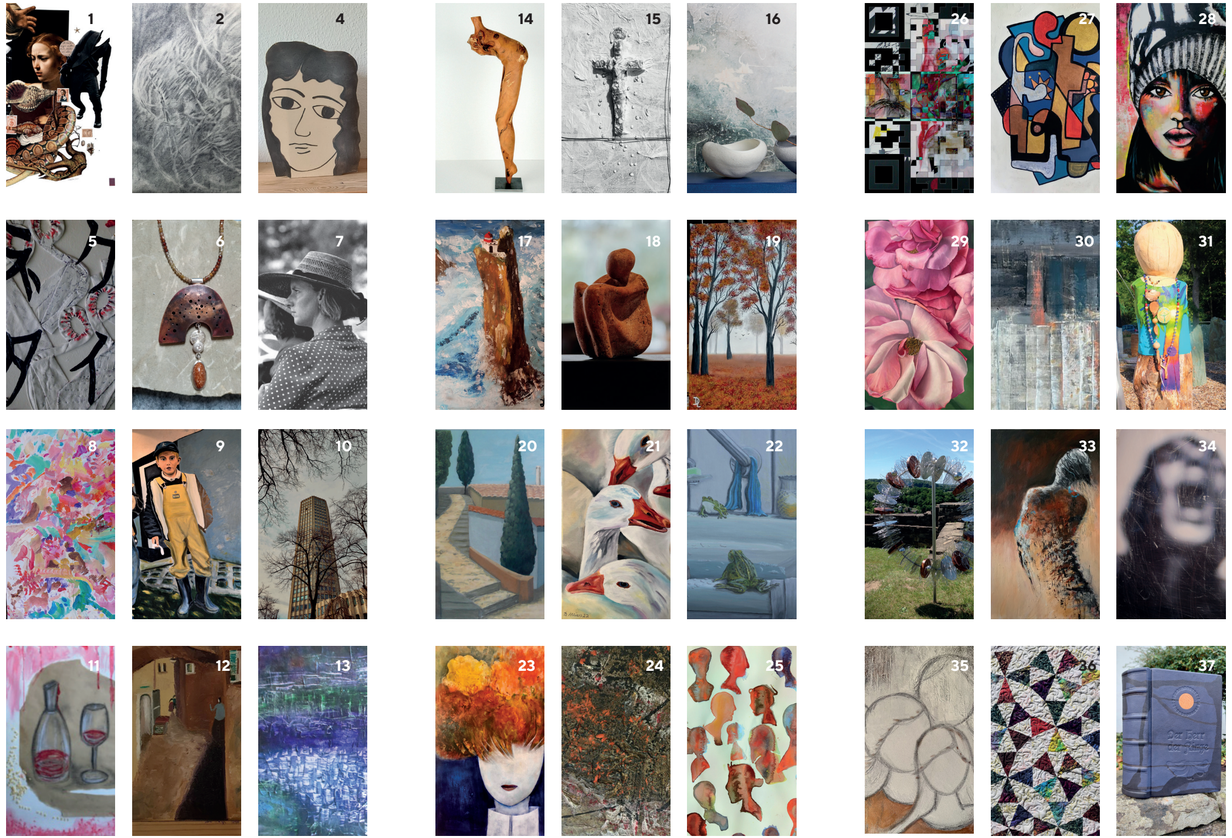

EngelsArt lädt ein zum Offenen Atelier Oberberg 2022.
EngelsArt organisiert das Offene Atelier Oberberg. Wir möchten die Künstler der Region und ihre Arbeit bekannter machen. Es entstehen viele interessante Gespräche und ein lebendiger Austausch.

Corona
Bitte beachten Sie die Abstands- und Hygieneregeln.

www.engelsart.de
Wir haben einen neuen Internetauftritt. Schauen Sie doch mal rein, es lohnt sich. Dort können Sie sich für den Newsletter eintragen und sich für die Teilnahme an Veranstaltugen und Kunstaktionen anmelden. Auf unserer Website erhalten Sie interessante Informationen zu allen Programmpunkten. Dort sind auch alle Künstler:innen mit Hinweisen auf die eigenen Webseiten vertreten. Unter dem Titel „Erste Schritte" erscheinen regelmäßig Interviews mit Künstler:innen, die bei uns aktiv sind.

Unsere Vereinsarbeit ist ehrenamtlich. Der Sprecherrat koordiniert und plant die Veranstaltungen. Kontaktieren Sie uns, wenn Sie Fragen haben.

Gemälde unserer Teilnehmerin
Jutta Stellberg-Schumacher

ENGELSART.
Kunst und
Kulturinitiative
Engelskirchen

EngelsArt, die Kunst- und Kulturinitiative in Engelskirchen, hat ihren Sitz im Alten Baumwolllager der ehemaligen Baumwollspinnerei von Friedrich Engels sen.

Kunst und Kultur sind Anstiftung zu Begegnung und Gespräch. Wir wollen Kunstschaffende aus den Bereichen Bildende Kunst, Musik, Literatur und Theater und Kulturinteressierte zusammenbringen und ein anspruchsvolles Kulturprogramm für unsere Region anbieten.

Offenes Atelier Oberberg

5. und 6. November 2022
11–18 Uhr

1 Brode, Wibke
Malerei, Collagen
geöffnet: Sa + So
Allenkamp 5, 51766 Engelskirchen

2 Campo, Ute
Intuitive Malerei
geöffnet: Sa + So
Wiedeneststr. 52, 51702 Bergneustadt

4 Dupont, Martine
Keramik
geöffnet: Sa + So
Kalkofen 1a, 51789 Lindlar

5 Fischer, Edith
Textil Collagen Upcycling
geöffnet: Sa + So
Stettiner Str. 2, 51643 Gummersbach

6 Fitzner, Jeannine
Goldschmiedekunst
geöffnet: Sa + So
Kalkofen 1a, 51789 Lindlar

7 Gehrmann, Wolf
Fotografie
geöffnet: So
Bildhaueratelier
Kapellenstr. 7 in Bergneustadt - Neuenothe

8 Groten, Ursula
Malerei und Grafik/ Objekte
geöffnet: Sa + So
Reinshagener Weg 30, 51597 Morsbach- Holpe

9 Grotzki, Rainer
Ölmalerei
geöffnet: Sa
Zur Gummershardt 5, 51647 Gummersbach

10 Hacet, Jeanette
Fotografien Architektur und Streetphotography
geöffnet: Sa + So
Büchlerhausen 22 (in Fa. Siegfried Schumacher GmbH)
51766 Engelskirchen

11 Hehmann, Sabine I.
Malerei und Zeichnungen
geöffnet: So
Grotenbachstr. 47A, 51643 Gummersbach

12 Heide, Siegline
Malerei
geöffnet: Sa + So
Hermannstädter Gasse 50, 51674 Wiehl

13 Heitmann Liehr, Susanne
Malerei
geöffnet: So
Fuchsbau 1, 51580 Reichshof-Mittelagger

14 Hölscher, Ute
Bildhauerei
geöffnet: So
Bildhaueratelier
Kapellenstr. 7 in Bergneustadt - Neuenothe

15 Klein, Manuele
Malerei, Fotomalerei, Installationen, Objektkunst
geöffnet: Sa + So
Oberstaat 13, 51766 Engelskirchen

16 Kleinbichler, Constanze
Beton/ Porzellan Objekte und illustrative Arbeiten
geöffnet: Sa + So Keramikatelier Kleinbichler
Kuhlbacher Str. 40, 51789 Lindlar

17 Lahr, Joachim
Malerei
geöffnet: Sa + So
Fuchsweg 35, 51766 Engelskirchen

18 Lefhertz, Christiane
Skulpturen
geöffnet: Sa + So
Mühlenbruch 18 , 51588 Nümbrecht

19 Leymann, Dietmar
Ölmalerei, Kunst auf Stahl
geöffnet: Sa + So
Dorfstraße 12 a, 51580 Reichshof-Allinghausen

20 Lösken, Uta
Malerei
geöffnet: So
Zum Hüppel 2, 51580 Reichshof – Mittelagger

21 Meiers, Dorothea
Aquarell- und Acryl -Malerei
geöffnet: Sa + So
Herreshagener Str. 17 a, 51709 Marienheide

22 Meyer, Ferdi
Ölmalerei, naturnahe Stillleben, Landschaften
geöffnet: Sa + So
Hermann-Löns-Weg 17, 51688 Wipperfürth

23 Monhof, Iris
Malerei, Collagen
geöffnet: Sa + So
Kölner Str. 244, 51702 Bergneustadt

24 Nowack, Andre
Kunst & Kultur
geöffnet: Sa + So
Hecke 9, 53783 Eitorf Rodder

25 Rohr, Maria
Malerei/Zeichnung, Objekte und Plastiken
geöffnet: Sa + So
Atelier Maria Rohr, Hauptstraße 40,
51702 Bergneustadt

26 Schwarz, Christiana
Experimentelle Bildschaffung, Malerei,
Digitale Photokunst
geöffnet: Sa + So
Alter Markt 17-19, 51766 Engelskirchen

27 Seinsch, Renate
Malerei und Objekte
geöffnet: So
Birnbaum 2, 51647 Gummersbach

28 Stausberg, Maggie
Malerei
geöffnet: Sa + So
Heide 17, 51597 Morsbach

29 Stellberg-Schumacher, Jutta
Realismus in der Ölmalerei
geöffnet: Sa + So
Büchlerhausen 22 (in Fa. Siegfried Schumacher GmbH)
51766 Engelskirchen

30 Stelzer Nadine
Malerei
geöffnet: Sa + So
Lerchenstr 47, 51597 Morsbach

31 Stoschus-Schumann, Tina
Spirituelle Kunst, Malerei, Naturkunst
geöffnet: Sa + So
Korseifener Str. 21 , 51597 Morsbach-Ellingen

32 Vogel, Christiane
Assemblagen, Objekte
geöffnet: Sa + So
Kapellenweg 17, 51597 Morsbach

33 Wallefeld, Sabine
Malerei
geöffnet: Sa + So
KunstraumMarkt1, Marktstr. 1, 51643 Gummersbach

34 Weigand, Detlev
Installationen, Objekte, Fotografie
geöffnet: Sa + So
Oberstaat 13, 51766 Engelskirchen

35 Wollenweber, Astrid
Abstrakte Malerei in Acryl und Aquarelle/Kartenkunst
geöffnet: So
Am Hagen 47, (Rechte Aussentreppe/ Dachgeschoss)
51766 Engelskirchen

36 Wust, Margret
Stoff-Kunst
geöffnet: Sa + So
Kalkofen 1a, 51789 Lindlar
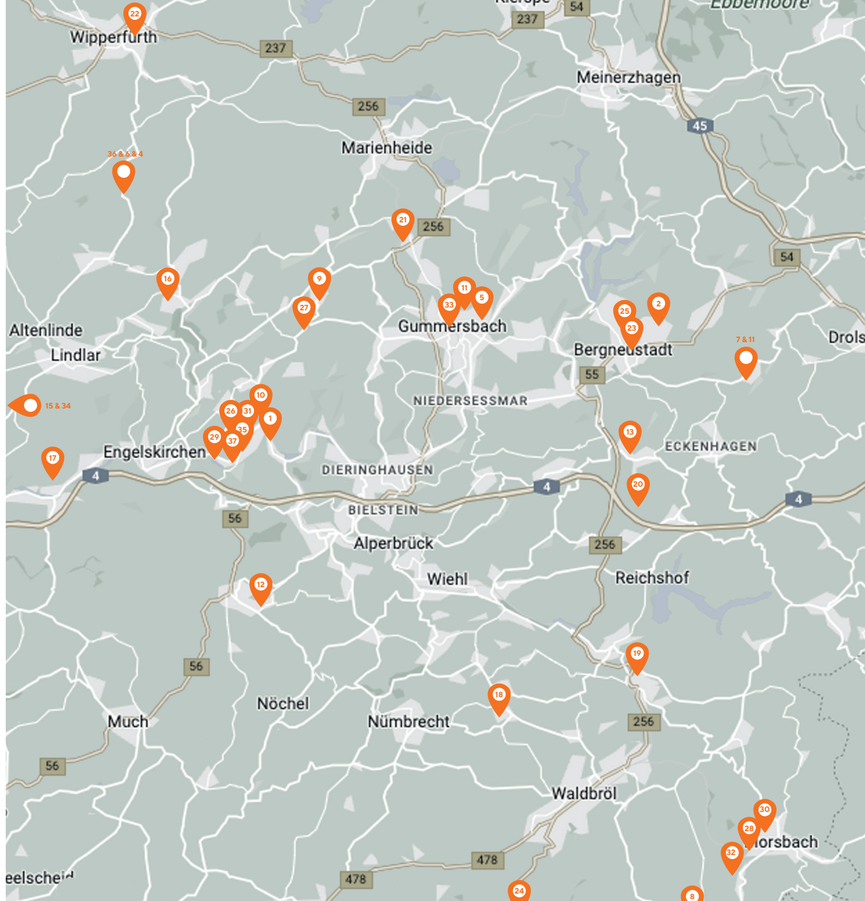
37 Antiquariat Peter Ibbetson/ Karsten Heider
geöffnet: Sa + So
Ohler Str. 14
51766 Engelskirchen/Ründeroth